California
EL MOLL DEL PUEBLO

siempre
**Tu Confianza**
es mi tranquilidad

# Feliz día Papá



Ver más

# Tu tienda favorita esta aquí!

Cruz Azul me cuida
California Panadería & Pastelería
PYCCA
COMERCIAL AMIGO
COMERCIAL AMIGO2
Dulce Sueño Muebles & Colchones
marcimex
Veranaza Grafic Cía. Ltda.
Almacenes Mirna
SuMédico Centro Médico Ambulatorio
Almacenes España El Cómplice del Ahorro en tu Hogar
vanessa sport
BARATODO Fácil de comprar y barato de pagar
Cooperativa Crea
Almacenes La Ganga electrodomésticos
Mayalex De vida a tu imagen
Muralla China Bazar
D'PISAR
Solidario conmigo
GS Gloria Saltos Innovando la Belleza
Óptica artefacta
LEON 2 Calzado para Grandes y Chicos
Créditos Palacio del Hogar El Rey de los Créditos
POINT
New York Discount El almacén más completo
JAPON
Alby Store
Sucocalza De Su Comisariato Del Calzado
Adrianita
Mueblerías Palito
Distribuidora "Lilianita"
LD Comercial Lina
JAHER
Moto Power
Steren Soluciones en Tecnología
artefacta facilita tu vida
marathon OUTLET
Sol Naciente
DDVV Descuentos y Ventajas
MotoZone de Créditos Económicos
telas EL TUKO® Con un tukito de billetes te llevas un tukote de telas
orve hogar para vivir mejor
BAJAJ Motorcycles
Banco Bolivariano El Banco con Visión
Bazar China
Compra mejor, compra en Computron
CrediHogar Almacenes Las mejores marcas para su hogar
DMujeres beauty market
Magic Dreams
Almacenes ServiHogar Piensa en tu Hogar
Fernández
Master Moto
dipaso Importador Mayorista
CNEL EP Corporación Nacional de Electricidad
Tropi Motors
Marco Polo Plásticos y Fiestas
mi comisariato Siempre, de todo a menor precio. Siempre
Adriana Pastelería & Panadería
Créditos Económicos www.creditoseconomicos.com

3 SABÍAS QUÉ?

# ¿COMÓ NACIÓ EL DÍA DEL PADRE?

El Día del Padre es la fecha señalada para homenajear la figura de los padres. Se celebra en muchos países de todo el mundo, aunque en fechas diferentes entre ellos. El Día del Padre en Ecuador se celebra el 3er domingo de junio.

Ver más

4 SABÍAS QUÉ?

# EL ORIGEN

El origen del Día del Padre está en Estados Unidos por la gratitud de Sonora Smart Dodd, una hija de un veterano de la guerra civil estadounidense que se llamaba Henry Jackson Smart. Su esposa falleció cuando dio a luz a su sexto hijo, por lo que Henry Jackson tuvo que cuidar y educar a sus hijos sin ninguna ayuda. Eso no le impidió hacerlo con muchísimo cariño en su granja de Washington.

En 1909, mientras iba escuchando el sermón del Día de la Madre, Sonora Smart Dodd tuvo la brillante idea de celebrar el Día del Padre. Primero propuso el 5 de junio por ser la fecha del cumpleaños de su padre, pero esa fecha no terminó prosperando.

No obstante, la idea de instaurar un Día del Padre fue ganando poco a poco la aceptación social. En 1924, el presidente Calvin Coolidge fue el encargado de apoyar este día nacional del padre. Finalmente, en 1966, el presidente Lyndon Johnson firmó la proclamación del tercer domingo del mes de junio como el Día del Padre en el país norteamericano.

Esta celebración se extendió rápidamente por Europa, Asia, América Latina y África; pero, ¿qué se celebra el Día del Padre? Es una fecha que trata de homenajear a la figura del padre, reconociendo su papel en la educación y crianza de sus hijos.

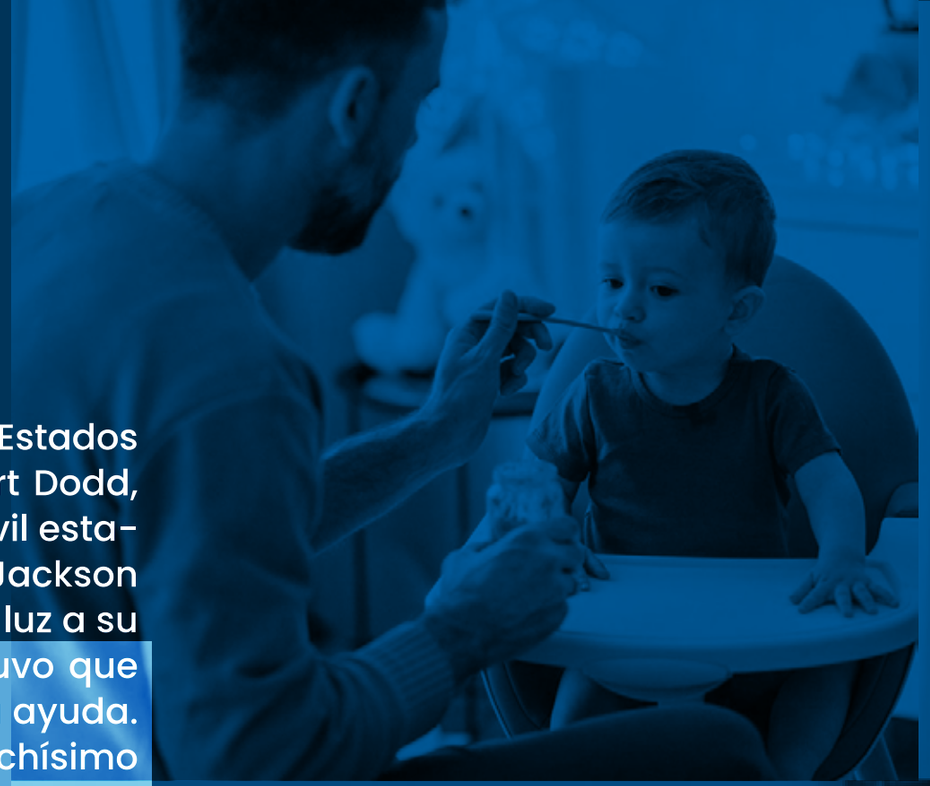

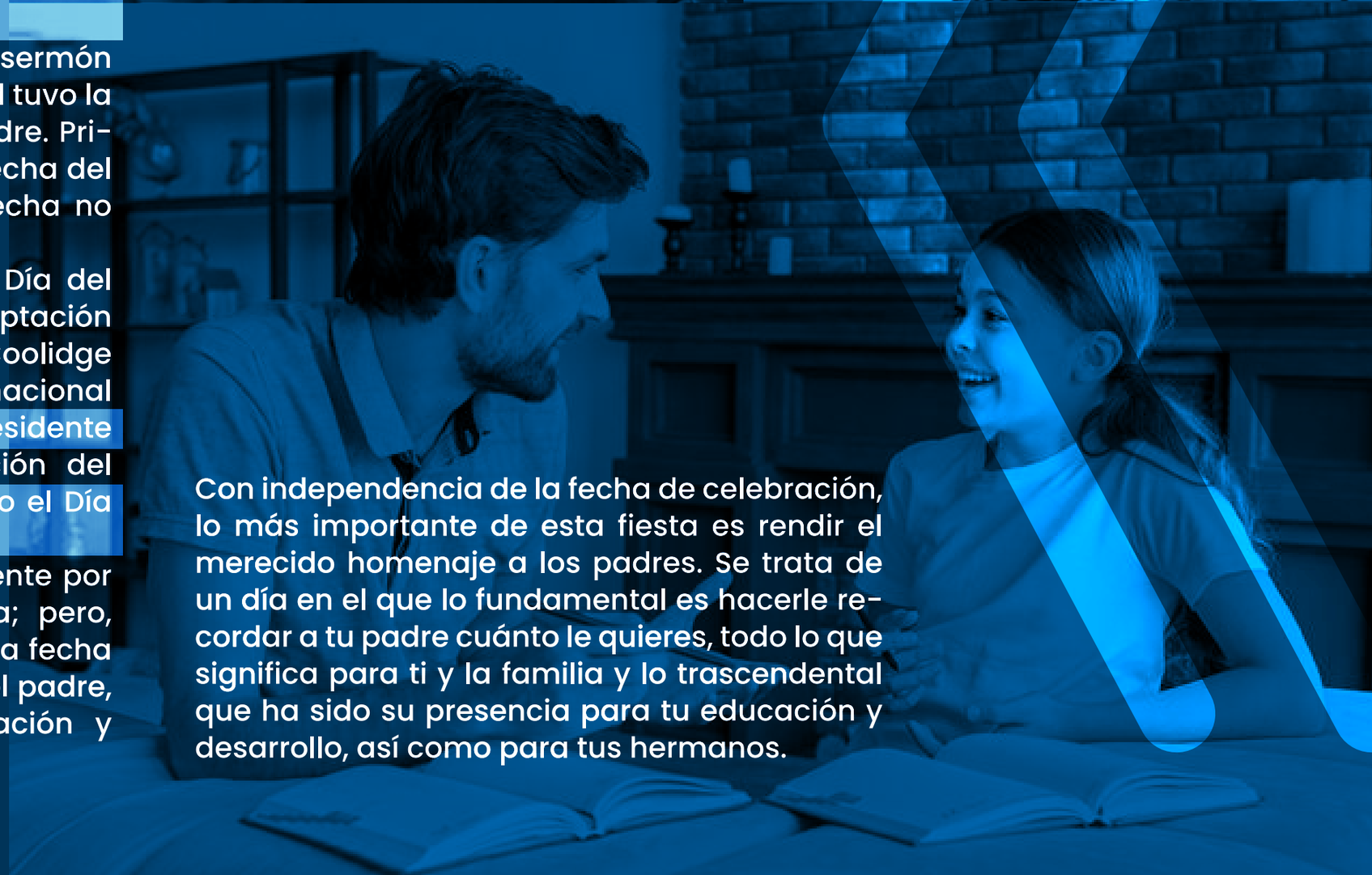

Con independencia de la fecha de celebración, lo más importante de esta fiesta es rendir el merecido homenaje a los padres. Se trata de un día en el que lo fundamental es hacerle recordar a tu padre cuánto le quieres, todo lo que significa para ti y la familia y lo trascendental que ha sido su presencia para tu educación y desarrollo, así como para tus hermanos.

# HORÒSCOPO

EL MOLL DEL PUEBLO

**ARIES**

Cada vez se te complicará más poder abrir tu corazón si es que sigues postergándolo en el tiempo. Toma una determinación.

**LEO**

En una pareja en la que el amor esta relegado al final de las prioridades hay algo rotundamente mal. Replantea tus prioridades.

**SAGITARIO**

Una relación estable demanda tiempo. Hazte un lugar en tu agenda para disfrutar del amor. No te arrepentirás.

**TAURO**

No podrás dilatar más la toma de ciertas determinaciones. Confía en tus instintos y lánzate a la conquista.

**VIRGO**

No permitas que tu trabajo se convierta en tu fuente de miseria y desgracia. Aprende a disfrutar de lo que haces.

**CAPRICORNIO**

Actitudes de tu pareja te pondrán de mal humor. Evalúa si servirá de algo decirlas o es mejor pasarlas por alto.

**GÉMINIS**

No dejes que menesteres materiales afecten los sentimientos de la pareja. El materialismo no tiene cabida en el amor.

**LIBRA**

Sin darte cuenta estás actuando con indiferencia y exigiendo demasiado cuando en la realidad no das lo que prometes.

**ACUARIO**

La tristeza te invadirá en el día de hoy a causa del recuerdo de una persona muy especial de tu pasado. No te desanimes.

**CÁNCER**

El entendimiento con tu pareja parecerá haber llegado a su fin el día de hoy, no permitas que un conflicto arruine la relación.

**ESCORPIO**

Si sigues siendo tan exigente a la hora de conocer a alguien, se te pasarán los años y las oportunidades, y terminarás solo.

**PISCIS**

Saldrán a la luz comportamientos inapropiados por parte de una reciente ex pareja, lo que ratificará tu decisión de dejarla.

6

# YAPINGACHO PARA PAPÁ

## INGREDIENTES

- ¼ taza de Leche (60 mililitros)
- 1½ kilogramos de Papa
- 500 gramos de Queso
- ¼ kilogramo de Maní molido
- 1 taza de Cebolla

## PREPARACIÓN

***1.- Preparara*** un puré de patata tradicional. Hierve las patatas con un poco de sal y aplástalas hasta que tomen la consistencia de puré, no agregues ningún ingrediente extra.

***2.- Haz bolas*** de patata y rellena con el queso desmenuzado. Puedes usar cualquier queso blanco o fresco salado. Aplasta la masa con el queso hasta formar tortillas, gruesas y planas.

3 Fríe las tortillas de papa en una sartén con poco aceite, cocina hasta dorar por ambos lados y reserva. Estas tortillas son los yapingachos.

***4.- Aparte, haz*** un sofrito con cebolla y mantequilla. Corta la cebolla finamente y cuando empiece a estar transparente agrega la leche y el maní o cacahuete molido hasta formar una salsa espesa. Reserva.

***5.- Para servir los*** auténticos yapingachos ecuatorianos, prepara el plato de la siguiente forma: coloca los yapingachos sobre una cama de lechuga, encima de cada tortilla sirve un huevo frito, coloca la salsa preparada anteriormente a un lado y del otro tus salchichas o chorizos favoritos.

California | LOCAL I 24 | KM 12 VÌA DAULE |

California | LOCAL J B | KM 12 VÌA DAULE |

**Tu tienda favorita esta aquí!**

California
EL MOLL DEL PUEBLO

¡VISÍTANOS!
**KM 12**
VÍA DAULE

Ver màs

California | LOCAL J A | KM 12 VÌA DAULE |

California | LOCAL K 4 | KM 12 VÌA DAULE |

California | LOCAL K 1-2-3 | KM 12 VÌA DAULE |

California | LOCAL K 5-6-7 | KM 12 VÌA DAULE |

Tu tienda favorita esta aquí!

California
EL MOLL DEL PUEBLO

¡VISÍTANOS!
KM 12
VÍA DAULE

Ver màs

California | LOCAL A 11 | KM 12 VÌA DAULE |

California | LOCAL K 3 | KM 12 VÌA DAULE |

California | LOCAL K 10-11 | KM 12 VÌA DAULE |

California | LOCAL K 12-13 | KM 12 VÌA DAULE |

Tu tienda favorita esta aquí!

California
EL MOLL DEL PUEBLO

¡VISÍTANOS!
KM 12
VÍA DAULE

Ver màs

California | LOCAL I 28 | KM 12 VÌA DAULE |

California | LOCAL K 17 | KM 12 VÌA DAULE |

Tu tienda favorita esta aquí!

California
EL MOLL DEL PUEBLO

¡VISÍTANOS!
KM 12
VÍA DAULE

Ver màs

California | LOCAL L 4 | KM 12 VÌA DAULE |

California | LOCAL L 1-2 -3 | KM 12 VÌA DAULE |

Tu tienda **favorita** esta aquí!

California
EL MOLL DEL PUEBLO

¡VISÍTANOS!
**KM 12**
VÍA DAULE

Ver màs

California | LOCAL J 3 | KM 12 VÌA DAULE |

California | LOCAL L 8 | KM 12 VÌA DAULE |

California | LOCAL A 12 | KM 12 VÌA DAULE |

California | LOCAL K 18 | KM 12 VÌA DAULE |

Tu tienda **favorita** esta aquí!

California
EL MOLL DEL PUEBLO

¡VISÍTANOS!
**KM 12**
VÍA DAULE

Ver màs

California | LOCAL J 1 | KM 12 VÌA DAULE |

California | LOCAL A 14-15 | KM 12 VÌA DAULE |

Tu tienda favorita esta aquí!

California
EL MOLL DEL PUEBLO
¡VISÍTANOS!
KM 12
VÍA DAULE
Ver màs

California | LOCAL J SUP | KM 12 VÌA DAULE |

California | LOCAL A 3 | KM 12 VÌA DAULE |

Tu tienda favorita esta aquí!

California
EL MOLL DEL PUEBLO

¡VISÍTANOS!
KM 12
VÍA DAULE

Ver màs

California | LOCAL A 13 | KM 12 VÌA DAULE |

California | LOCAL I 22 | KM 12 VÌA DAULE |

LOCAL A 5 | KM 12 VÌA DAULE |

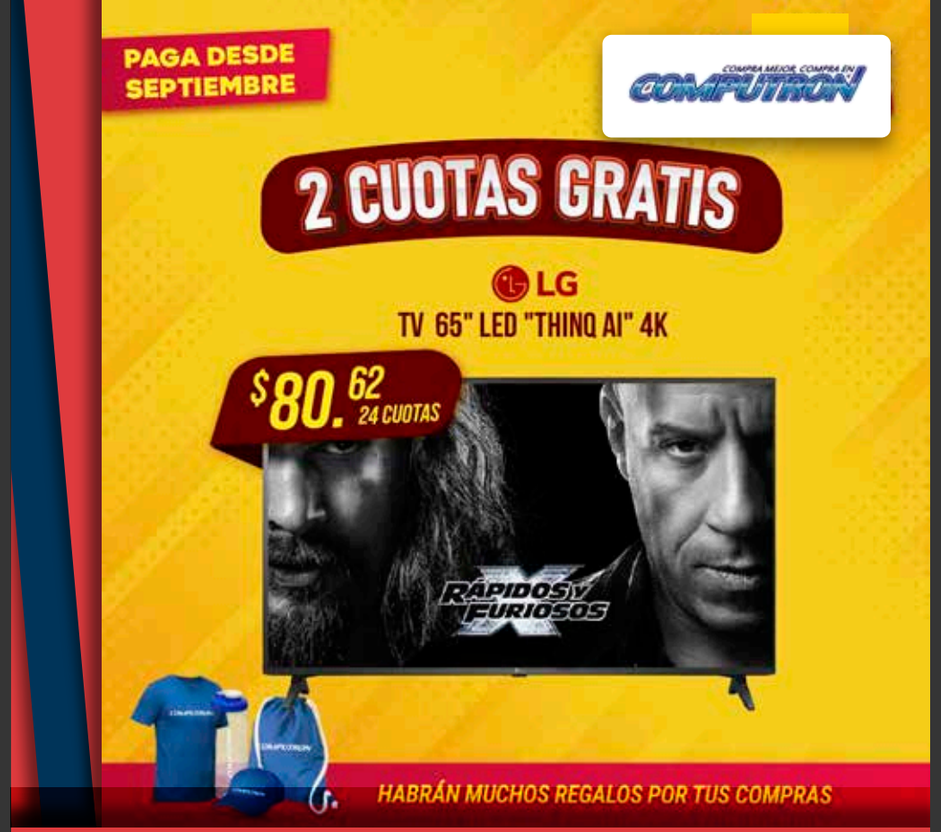


LOCAL A 1 | KM 12 VÌA DAULE |

Tu tienda favorita esta aquí!

California
EL MOLL DEL PUEBLO

¡VISÍTANOS!
KM 12
VÍA DAULE

Ver màs

LOCAL A 7-8 | KM 12 VÌA DAULE |

LOCAL I 26-27 | KM 12 VÌA DAULE |

California | LOCAL I 17 | KM 12 VÌA DAULE |

California | LOCAL K 9 | KM 12 VÌA DAULE |

Tu tienda **favorita** esta aquí!

California
EL MOLL DEL PUEBLO

¡VISÍTANOS!
**KM 12**
VÍA DAULE

Ver màs

California | LOCAL I 25 | KM 12 VÌA DAULE |

California | LOCAL L 12 | KM 12 VÌA DAULE |

California | LOCAL L11 | KM 12 VÌA DAULE |

California | LOCAL A 17-18 | KM 12 VÌA DAULE |

Tu tienda favorita esta aquí!

California
EL MOLL DEL PUEBLO

¡VISÍTANOS!
KM 12
VÍA DAULE

Ver màs

California | LOCAL K 8 | KM 12 VÌA DAULE |

California | LOCAL K 16 | KM 12 VÌA DAULE |

California | LOCAL L 9 | KM 12 VÌA DAULE |

California | LOCAL L 10 | KM 12 VÌA DAULE |

Tu tienda **favorita** esta aquí!

California
EL MOLL DEL PUEBLO

¡VISÍTANOS!
**KM 12**
VÍA DAULE

Ver màs

California | LOCAL J SUP | KM 12 VÌA DAULE |

California | LOCAL A 10 | KM 12 VÌA DAULE |

California | LOCAL I 15 | KM 12 VÍA DAULE |

California | LOCAL I 19-20-21 | KM 12 VÍA DAULE |

Tu tienda favorita esta aquí!

¡VISÍTANOS!
KM 12
VÍA DAULE

Ver màs

California | LOCAL K14-15 | KM 12 VÍA DAULE |

California | LOCAL L 5-6 | KM 12 VÍA DAULE |

California | LOCAL J C | KM 12 VÌA DAULE |

California | LOCAL A 9 | KM 12 VÌA DAULE |

**Tu tienda favorita esta aquí!**

California
EL MOLL DEL PUEBLO

¡VISÍTANOS!
**KM 12**
VÍA DAULE

Ver màs

California | LOCAL A 4 | KM 12 VÌA DAULE |

California | LOCAL L 13 | KM 12 VÌA DAULE |

California | LOCAL A 16 | KM 12 VÌA DAULE |

California | LOCAL J 4-5 | KM 12 VÌA DAULE |

California
EL MOLL DEL PUEBLO

¡VISÍTANOS!
KM 12
VÍA DAULE

Ver màs

California | LOCAL A 2 | KM 12 VÌA DAULE |

California | LOCAL J 6 | KM 12 VÌA DAULE |